

## DESCRIÇÃO DO FUNDO

### Objetivo:

Buscar, através de uma gestão ativa e agressiva, a composição de investimentos que produza retornos superiores às variações do CDI em períodos de 12 meses.

### Público Alvo:

Este FUNDO destina-se a investidores em geral que buscam obter rentabilidade superior ao CDI em períodos de 12 meses.

### Política de Investimento:

O Gestor buscará a composição de investimentos que produza a melhor relação retorno/risco, podendo investir nos mercados de renda fixa (títulos públicos e/ou privados, pré e/ou pós fixados; operações no mercado a termo), renda variável (ações inclusive no mercado a termo) e câmbio. O FUNDO poderá ainda utilizar instrumentos derivativos unicamente com o objetivo de proteção da carteira.

### Características Gerais:

Aplicação Inicial: R\$ 1.000,00

Movimentação mínima: não há

Saldo Mínimo: não há

Início das operações: 06/11/2008

Taxa de administração: 1,0% a.a. (Máxima: 1,5% a.a.)

Taxa de Performance: 20% sobre o que exceder o CDI

Pat. Liq. atual: R\$ 12.452.176,85

Pat. Liq. Médio Últ. 12 meses: R\$ 13.211.734,57

Aplicação: cotização D0 / liquidação D0

Resgate: cotização D0 / liquidação D1 útil

Horário de movimentação: até as 14:00 hs

Benchmark: CDI

## HISTÓRICO DE RENTABILIDADE

	2024			2025			2026		
	Premium	CDI	% CDI	Premium	CDI	% CDI	Premium	CDI	% CDI
Janeiro	1,01%	0,97%	104,09%	1,14%	1,01%	112,78%	0,53%	1,16%	45,86%
Fevereiro	0,52%	0,80%	64,59%	0,73%	0,99%	74,08%			
Março	0,72%	0,83%	86,23%	1,05%	0,96%	109,30%			
Abril	0,53%	0,89%	59,32%	1,54%	1,06%	145,39%			
Maio	0,96%	0,83%	114,94%	0,77%	1,14%	67,50%			
Junho	1,21%	0,79%	152,91%	0,92%	1,10%	84,12%			
Julho	0,73%	0,91%	80,30%	1,09%	1,28%	85,67%			
Agosto	0,65%	0,87%	75,07%	1,09%	1,16%	93,53%			
Setembro	0,75%	0,83%	90,48%	1,12%	1,22%	91,58%			
Outubro	0,94%	0,93%	101,72%	1,06%	1,22%	87,09%			
Novembro	0,87%	0,79%	110,25%	1,00%	1,11%	89,89%			
Dezembro	0,60%	0,93%	64,53%	0,65%	1,22%	53,44%			
Acumulado no ano	9,90%	10,87%	91,07%	12,90%	14,31%	90,11%	0,53%	1,16%	45,86%

## ANÁLISE DE CONSISTÊNCIA

Retornos mensais em % do CDI

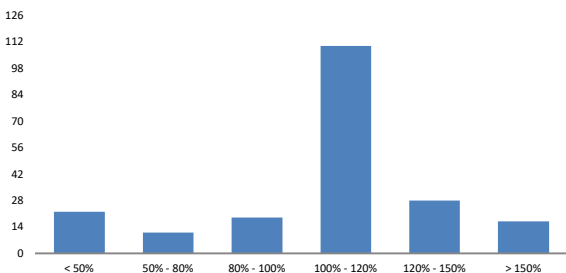

Rentabilidade Acumulada

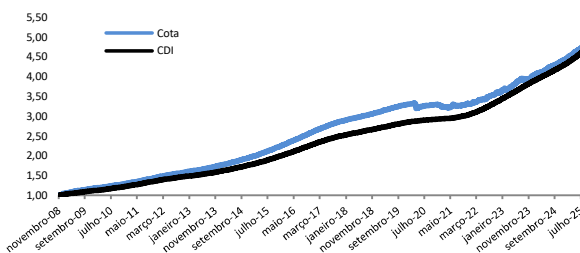

### Retornos Mensais

	Premium	% CDI
Maior Retorno Mensal	1,33%	498,12%
Menor Retorno Mensal	-2,64%	--
Nº meses positivos / acima	194	155
Nº meses negativos / abaixo	13	52

### Retornos Acumulados

	Premium	% CDI
No ano	0,53%	45,86%
Últimos 12 meses	12,22%	84,36%
Últimos 24 meses	23,50%	87,05%
Histórico (desde 06/11/2008)	402,92%	101,23%

### Risco x Retorno

Volatilidade	1,34%
Índice de Sharpe	-1,70

### Premiações

Fundo 5 Estrelas no Ranking da Revista Valor Investe / S&P 2017	★★★★★
Fundo 5 Estrelas no Ranking da Revista Valor Investe / S&P 2016	★★★★★
Fundo 5 Estrelas no Ranking da Revista Valor Investe / S&P 2015	★★★★★
Fundo 5 Estrelas no Ranking da Revista Valor Investe / S&P 2014	★★★★★
Fundo 3 Estrelas no Ranking da Revista Valor Investe 2012	★★★☆☆
Fundo 5 Estrelas no Ranking da Revista EXAME / FGV 2011	★★★★★

### Representantes

Administração: BNY Mellon Serviços Financeiros DTMV S/A  
Gestão: Sonar Serviços de Investimento Ltda  
Distribuição: Sonar Serviços de Investimento Ltda  
Custodiante: BNY Mellon Banco S/A  
Supervisão/Fiscalização: Comissão de Valores Mobiliários – CVM

### Dados Bancários

Favorecido: Sonar Premium FI Multimercado Crédito Privado  
CNPJ: 10.440.171/0001-95 Banco: BNY Mellon (017)  
Agência: 0001 Conta Corrente: 532-0

### Atendimento

Telefone.: + 55 31 3215 0200  
[www.sonarinvestimentos.com.br](http://www.sonarinvestimentos.com.br) [atendimento@sonarinvestimentos.com.br](mailto:atendimento@sonarinvestimentos.com.br)  
Telefone.: + 55 21 3219 2600 | 0800 725 3219 | + 55 11 3050 8010  
[www.bnymellon.com.br/sf](http://www.bnymellon.com.br/sf) [sac@bnymellon.com.br](mailto:sac@bnymellon.com.br)

### Avisos

Cópias do regulamento podem ser obtidas junto aos distribuidores ou na página da CVM na rede mundial de computadores.  
A Lâmina de Informações Essenciais encontra-se disponível no site do administrador.



Esta lâmina tem o único propósito de divulgar informações e dar transparência à gestão executada. Não deve ser considerada como oferta de venda ou distribuição de cotas de fundos ou qualquer outro ativo financeiro. A rentabilidade obtida no passado não representa garantia de rentabilidade futura. Este fundo utiliza estratégias com derivativos como parte integrante de sua política de investimento. Tais estratégias, da forma como são adotadas, podem resultar em significativas perdas patrimoniais para seus cotistas. Fundos de Investimento não contam com a garantia do Administrador do Fundo, do Gestor da Carteira, de qualquer mecanismo de seguro ou, ainda, do Fundo Garantidor de Créditos – FGC. Ao investidor é recomendado que leia o Formulário de Informações complementares, a Lâmina de Informações Essenciais, o prospecto e regulamento antes de investir. Descrição do Tipo Anbima Disponível no formulário de Informações Complementares. O fundo está sujeito a risco de perda substancial de seu patrimônio líquido em caso de eventos que acarretem o não pagamento dos ativos integrantes de sua carteira, inclusive por força de intervenção, liquidação, regime de administração temporária, falência, recuperação judicial ou extrajudicial dos emissores responsáveis pelos ativos do fundo. Os fundos multimercados com renda variável podem estar expostos a significativa concentração em ativos e poucos emissores, com os riscos daí decorrentes. Conforme exigido pela Lei nº 9.613/98 do BACEN, quando do ingresso no fundo, cada cotista deverá fornecer cópias de seus documentos de identificação entre outros documentos cadastrais. A concessão do registro da presente distribuição não implica, por parte da CVM, garantia de veracidade das informações prestadas ou julgamento sobre a qualidade do fundo, de seu administrador ou das cotas a serem distribuídas.